

Az Intézménynél rendszeresített bélyegzők használatának rendje

A Fejér Megyei Gyermekvédelmi Központ és Területi Gyermekvédelmi Szakszolgálat székhelyén a cégképviselőt jegyzésére az alábbi bélyegző lenyomatok használatát engedélyezem:

1. Kör alakú, 30 mm átmérőjű, körben elhelyezkedő intézmény elnevezése és székhelye, közepén a Magyarország címere, amely bélyegzőit az intézmény dokumentációin a kiadmányozás során alkalmazni kell.

Lenyomata:



2. 70 x 35 mm méretű, téglalap alakú, sorszámozott bélyegző, amelyen az intézmény teljes elnevezése, székhelyének címe, központi telefonszáma, számlavezető pénzügyintézetének neve, számlaszám, az intézmény adószáma szerepel. Beszerzések, számlakibocsátás, adóhatóság előtti képviselet során, valamint levélküldemények borítékainak jelölésére használandó lenyomat használandó.

Lenyomata:

Fejér Megyei Gyermekvédelmi Központ
és Területi Gyermekvédelmi Szakszolgálat
8000 Székesfehérvár, Tüzér u. 6.
Telefon: 06 (22) 315-130 
MÁK: 10029998-00317436-00000000
Adószám: 15360197-1-07

A szervezeti egységek által használt, egyéb azonosításra alkalmas bélyegzők lenyomatáról és használatának rendjéről külön utasítás rendelkezik, a bélyegzők nyilvántartásáért az igazgató felel.

Fejér Megyei Gyermekvédelmi Központ
és Területi Gyermekvédelmi Szakszolgálat
8000 Székesfehérvár, Tüzér u. 6.
Telefon: 06 (22) 315-130 
MÁK: 10029998-00317436-00000000
Adószám: 15360197-1-07

A Fejér Megyei Gyermekvédelmi Központ és Területi Gyermekvédelmi Szakbizottságai szervezeti felépítése

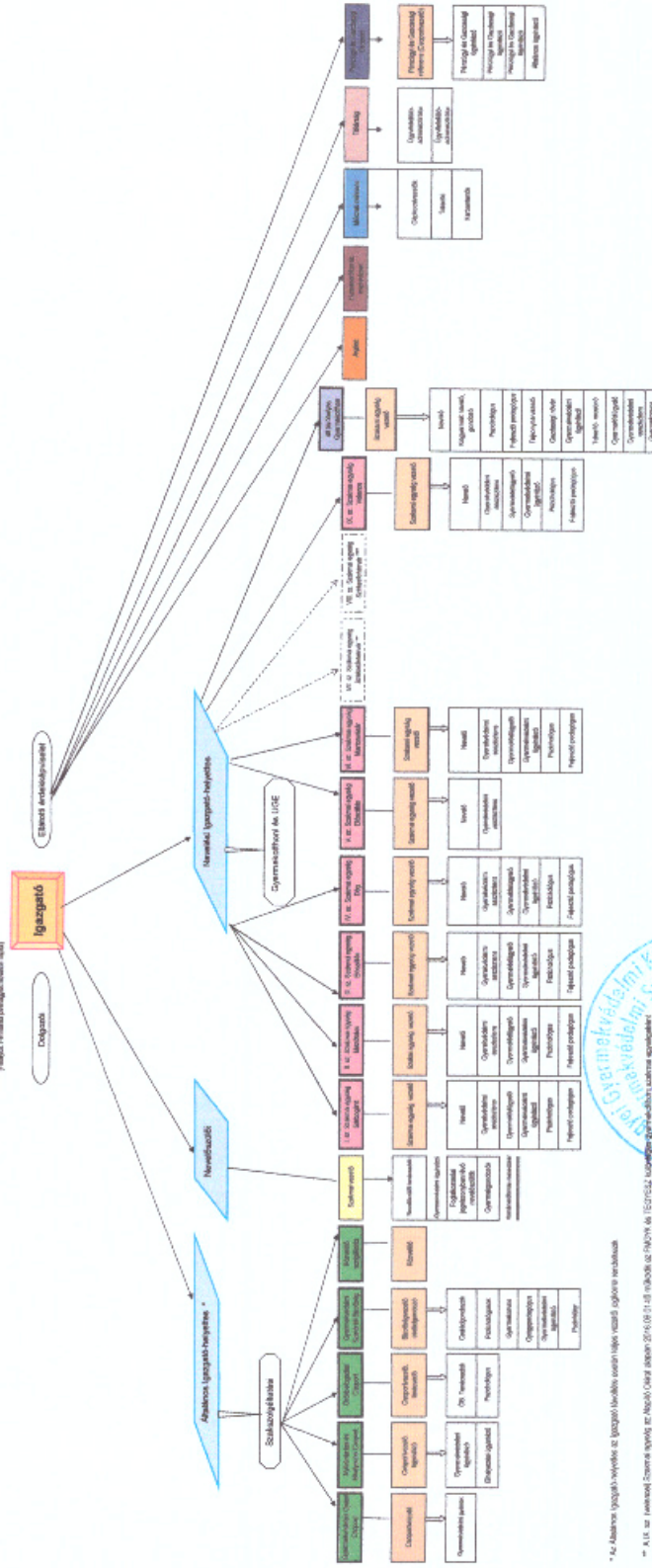

*Az Albizottságok feladatai az Igazgató feladatjaihoz tartoznak és az Igazgató feladatjaihoz tartoznak.

** A 11. sz. Irányelvvel Szervezeti és Működési Szabályzat 2015. évi módosításáról szóló 2015. évi XXXI. sz. Törvény alapján.

